

PLANTA BAIXA TÉRREO – ÁREA: 656,25m<sup>2</sup>  
 ESCALA: 1/125

QUADRO DE ESQUADRIAS					
IDENT.	LARG.	ALT.	PEITORIL	MATERIAL	TIPO
P2	0.70	2.10	–	MADEIRA	ABRIR-S/VISOR
P3	0.80	2.10	–	MADEIRA	ABRIR-S/VISOR
P5	1.50	2.10	–	FERRO	ABRIR-2fis.
P7	0.80	2.10	–	MADEIRA	ABRIR-C/VISOR
J1	3.50	1.51	1.00	ALUMÍNIO	CORRER
J3	0.92	0.87	1.80	FERRO	BASCULANTE
J5	1.58	1.62	0.98	ALUMÍNIO	CORRER
J9	1.50	1.50	1.00	ALUMÍNIO	CORRER

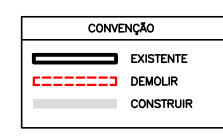

OBSERVAÇÕES:

- RECOLOCAR PORTAS DE MADEIRA (P2) E BÁSCULAS (J3) DOS SANITÁRIOS DE PROFESSORES;
- RECOLOCAR PORTA DE MADEIRA (P1) DA SALA DE PROFESSORES;
- DEMOLIR PAREDE INTERMEDIÁRIA (ENTRE A SALA DE PROFESSORES E ANTIGO ALMOXARIFADO) ATÉ A VIGA;
- VERIFICAR MEDIDAS NO LOCAL;
- MEDIDAS EM METROS;
- QUANDO HOUVER INTERVENÇÃO EM PISO DOS AMBIENTES, ALINHAR COM OS FISCAIS OS NÍVEIS DE ACABAMENTO. ESSES SERVIÇOS SÓ PODERÃO SER EXECUTADOS COM AUTORIZAÇÃO DA FISCALIZAÇÃO. A EXECUTANTE DEVE SEGUIR, AINDA, AS NORMAS ESTABELECIDAS PELA ABNT NBR 9050 E DEMAIS LEGISLAÇÕES VIGENTES;
- QUAISQUER DÚVIDAS/DIVERGÊNCIAS EM PROJETO CONSULTAR A FISCALIZAÇÃO ANTES DE QUAISQUER EXECUÇÃO.

**SEDU**

SUBSECRETÁRIO DE SUPORTE  
 À EDUCAÇÃO:  
 AURÉLIO MENEGUELLI RIBEIRO

**GOVERNO DO ESTADO DO ESPÍRITO SANTO**  
**SECRETARIA DE ESTADO DA EDUCAÇÃO**

ESCOLA: **EEEF "TAQUARA I"**

OBRA: **REFORMA CIVIL E ELÉTRICA**

MUNICÍPIO: **SERRA**

CONTEÚDO: **PLANTA BAIXA PAVIMENTO TÉRREO**

LOTE: **L2** DATA: **SET./2019**

DESENHO: **JOSIANE** PRANCHA: **01/07**

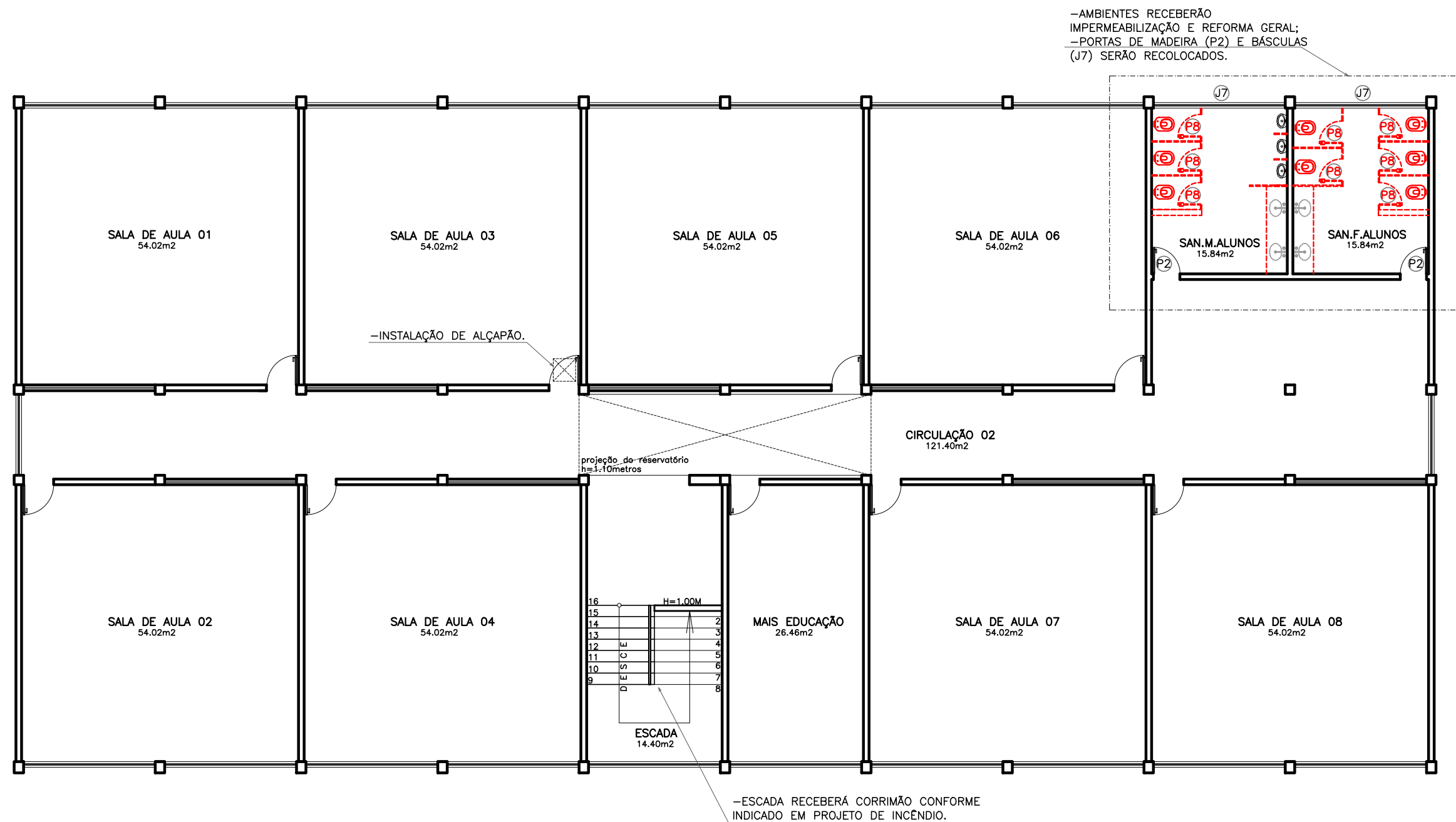

PLANTA BAIXA PAVT\*. SUPERIOR – ÁREA: 656,25m<sup>2</sup>  
 ESCALA: 1/125

CONVENÇÃO	
	EXISTENTE
	DEMOLIR
	CONSTRUIR

QUADRO DE ESQUADRIAS					
IDENT.	LARG.	ALT.	PEITORIL	MATERIAL	TIPO
P2	0.70	2.10	–	MADEIRA	ABRIR-S/VISOR
P8	0.60	1.60	–	ALUMÍNIO	ABRIR-DIVISÓRIAS
J7	3.50	0.80	1.80	ALUMÍNIO	BASCULANTE

**OBSERVAÇÕES:**  
 -RECOLOCAR PORTAS DE MADEIRA (P2) E BÁSCULAS (J7) DOS SANITÁRIOS DE ALUNOS;  
 -VERIFICAR MEDIDAS NO LOCAL;  
 -MEDIDAS EM METROS;  
 -QUANDO HOUVER INTERVENÇÃO EM PISO DOS AMBIENTES, ALINHAR COM OS FISCALS OS NÍVEIS DE ACABAMENTO. ESSES SERVIÇOS SÓ PODERÃO SER EXECUTADOS COM AUTORIZAÇÃO DA FISCALIZAÇÃO. A EXECUTANTE DEVE SEGUIR, AINDA, AS NÓRMAS ESTABELECIDAS PELA ABNT NBR 9050 E DEMAIS LEGISLAÇÕES VIGENTES;  
 -QUAISQUER DÚVIDAS/DIVERGÊNCIAS EM PROJETO CONSULTAR A FISCALIZAÇÃO ANTES DE QUAISQUER EXECUÇÃO.

**SEDU**  
 SUBSECRETÁRIO DE SUPORTE À EDUCAÇÃO:  
 AURÉLIO MENEQUELLI RIBEIRO

**GOVERNO DO ESTADO DO ESPÍRITO SANTO**  
 SECRETARIA DE ESTADO DA EDUCAÇÃO  
 ESCOLA: EEEF "TAQUARA I"  
 OBRA: REFORMA CIVIL E ELÉTRICA  
 MUNICÍPIO: SERRA  
 LOTE: L2  
 DATA: SET./2019  
 DESENHO: JOSIANE  
 PRANCHA: 02/07  
 CONTEÚDO: PLANTA BAIXA PAVIMENTO SUPERIOR

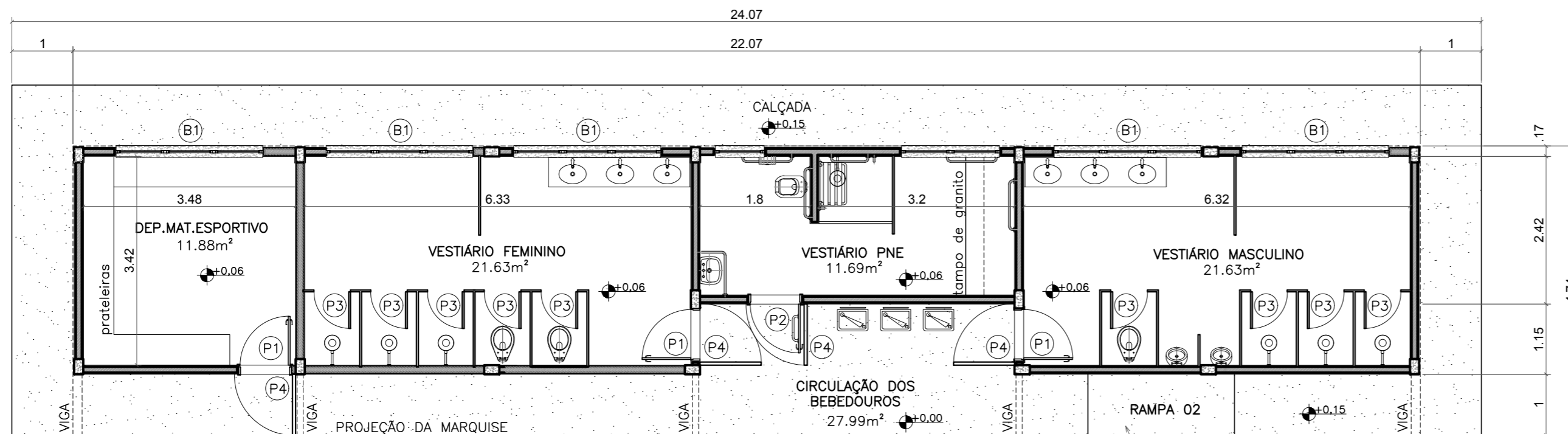

PLANTA BAIXA – ÁREA CONSTRUÍDA: 104.58m<sup>2</sup>  
 ESCALA: 1/75

REFORMA DO PISO E EXECUÇÃO DE RAMPA –  
 VER PRANCHA DE IMPLANTAÇÃO

QUADRO DE ESQUADRIAS				
IDENT.	C(m)	L(m)	PEIT.(m)	TIPO
P1	0.80	2.10	–	ABRIR–MADEIRA
P2	0.80	2.10	–	ABRIR–MADEIRA
P3	0.60	1.60	–	ABRIR–ALUMÍNIO
P4	1.00	2.20	–	ABRIR–BARRA CHATA
B1	2.40	0.60	2.00	BASCULANTE–ALUMÍNIO
B2	0.80	0.60	2.00	BASCULANTE–ALUMÍNIO
B3	1.40	0.60	2.00	BASCULANTE–ALUMÍNIO

obs.: Instalação de telas de proteção nas bacias e portão de segurança nas portas de madeira.

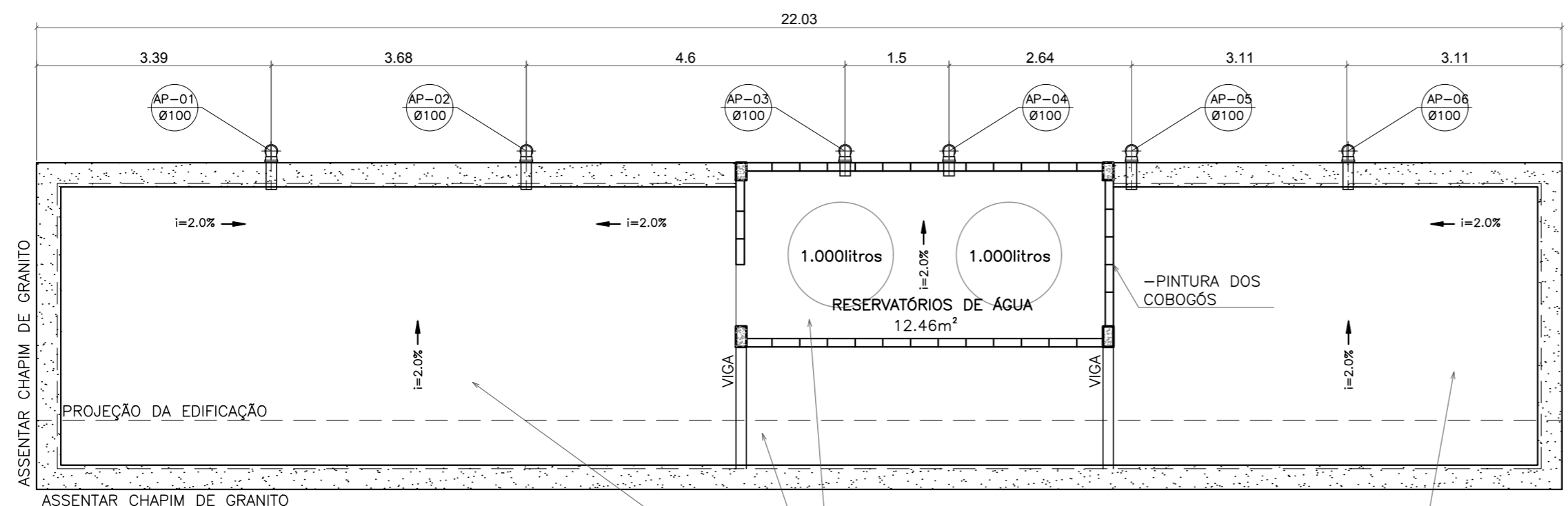

PLANTA DE COBERTURA  
 ESCALA: 1/75

–REALIZAR IMPERMEABILIZAÇÃO EM TODO O PISO DA LAJE, RODAPÉ, PAREDES DE APOIO DOS RESERVATÓRIOS E VIGAS;  
 –DURANTE EXECUÇÃO DA IMPERMEABILIZAÇÃO EM PISO, VERIFICAR CAIMENTO DE ÁGUA PARA OS COLETORES DE ÁGUAS PLUVIAIS;  
 –RETIRAR TUBULAÇÕES DE PVC SOBRE LAJE APARENTE PARA REALIZAÇÃO DA IMPERMEABILIZAÇÃO.

– NOTAS RELEVANTES:

- 1- DEPÓSITO MATERIAL ESPORTIVO: SUBSTITUIÇÃO DE PORTA DE MADEIRA E JANELA, INSTALAÇÃO DE TELA DE PROTEÇÃO E PORTA DE SEGURANÇA, RECUPERAÇÃO DO TETO COM REPARO ESTRUTURAL;
- 2- VESTIÁRIO FEMININO: SUBSTITUIÇÃO DE TORNEIRAS E REGISTROS E APARELHOS SANITÁRIOS, SUBSTITUIÇÃO DE PORTAS METÁLICAS EM CABINES SANITÁRIAS, DE PORTA DE MADEIRA E JANELAS, INSTALAÇÃO DE TELAS DE PROTEÇÃO, PORTA DE SEGURANÇA E INSTALAÇÃO DE ESPELHO E RECUPERAÇÃO ESTRUTURAL;
- 3- VESTIÁRIO PNE: ADEQUAÇÃO DE APARELHOS SANITÁRIOS E ACESSÓRIOS, SUBSTITUIÇÃO DE PORTA DE MADEIRA E JANELAS, INSTALAÇÃO DE TELAS DE PROTEÇÃO, PORTA DE SEGURANÇA E INSTALAÇÃO DE ESPELHO E RECUPERAÇÃO ESTRUTURAL;
- 4- VESTIÁRIO MASCULINO: SUBSTITUIÇÃO DE TORNEIRAS, REGISTROS E APARELHOS SANITÁRIOS, SUBSTITUIÇÃO DE PORTAS METÁLICAS EM CABINES SANITÁRIAS, DE PORTA DE MADEIRA E JANELAS, INSTALAÇÃO DE TELAS DE PROTEÇÃO, PORTA DE SEGURANÇA E INSTALAÇÃO DE ESPELHO E RECUPERAÇÃO ESTRUTURAL;
- 5- CIRCULAÇÃO DOS BEBEDOUROS: RECUPERAÇÃO DE REVESTIMENTO EM PAREDE E EXECUÇÃO DE NOVO PISO;
- 6- FACHADAS: RECUPERAÇÃO DE REVESTIMENTO EM PAREDES, RETIRADA E LIXAMENTO DE PINTURA COM APLICAÇÃO DE NOVA PINTURA EM PAREDES E TETOS;
- 7- COBERTURA: DURENTE A IMPERMEABILIZAÇÃO DA SUPERFÍCIE CONSIDERAR PARA NAS TUBULAÇÕES EM PVC NO SENTIDO VERTICAL ARREIMATE DE MANTA – ALTURA MÍNIMA DE 30cm;
- 8- QUANDO HOUVER INTERVENÇÃO EM PISO DOS AMBIENTES, ALINHAR COM OS FISCALS OS NÍVEIS DE ACABAMENTO. ESSES SERVIÇOS SÓ PODERÃO SER EXECUTADOS COM AUTORIZAÇÃO DA FISCALIZAÇÃO. A EXECUTANTE DEVE SEGUIR, AINDA, AS NORMAS ESTABELECIDAS PELA ABNT NBR 9050 E DEMAIS LEGISLAÇÕES VIGENTES;
- 9- VERIFICAR MEDIDAS NO LOCAL;
- 10- QUAISQUER DÚVIDAS/DIVERGENCIAS EM PROJETO CONSULTAR A FISCALIZAÇÃO ANTES DE QUAISQUER EXECUÇÃO.

N.º	DESCRIÇÃO	RESP.	DATA
05			
04			
03			
02			
01			

REVISÃO			
		<b>GOVERNO DO ESTADO DO ESPÍRITO SANTO</b> SECRETARIA DE ESTADO DA EDUCAÇÃO - SEDU <b>GERÊNCIA DE REDE FÍSICA ESCOLAR</b>	
<b>TÍTULO: EEF TAQUARA I</b> <b>REFORMA CIVIL E ELÉTRICA</b>			
ENDEREÇO: AV. CÉSAR HILAL, 1111 – SANTA LÚCIA, VITÓRIA, ES, 29056–085			
PRANCHA: REFORMA DO VESTIÁRIO		PROJETO: ARQUITETÔNICO	
SUBSECRETÁRIO DE SUPORTE À EDUCAÇÃO: AURÉLIO MENEQUELLI RIBEIRO		ESCALA: INDICADA UNIDADE: METRO	
GERENTE DA GERFE: MARCELO AMORIM GONÇALVES		COORDENADOR GERAL: EDSON DE OLIVEIRA PIRES	
COORDENADOR GERAL: EDSON DE OLIVEIRA PIRES		CREA-MG: 64866/D VISTO:	
AUTOR PROJETO: FABIANNE MIRANDA AGUIAR		CREA-ES: 24.157/D-ES VISTO:	
CO-AUTOR PROJETO:		CAU-ES: VISTO:	
RESPONSÁVEL TÉCNICO:		CREA: VISTO:	
ARQUIVO: L2SER16–05–AQ–R00–02.dwg		DESENHO: JOSIANE FERREIRA MUNIZ VISTO:	
REFERÊNCIA:		FOLHA: <b>03</b> <b>07</b>	
PLANTA BAIXA PLANTA DE COBERTURA	REVISÃO:		DATA: SETEMBRO/2019
FORMATO: A2	OBSERVAÇÕES:	VISTO:	REVISÃO:

**ESPECIFICAÇÕES TÉCNICAS**

1-PARA PINTURA DAS FAIXAS DE QUADRA DEVE SE CONSIDERAR:  
 -FAIXAS DA QUADRA:  
 ESPESSURA 8CM PARA FUTEBOL DE SALÃO;  
 ESPESSURA 5CM PARA VOLEIBOL, HANDEBOL E BASQUETE;

2-PARA SOBREPOSIÇÃO DAS FAIXAS DE PINTURA DA QUADRA DEVE SEGUIR A SEQUÊNCIA ABAIXO;  
 -PRIMEIRA FAIXA: MARCAÇÃO DE VOLEIBOL COM PINTURA EPOXI-INTERNATIONAL COR VERDE COSTADO - REF.: J 541.  
 -SEGUNDA FAIXA: MARCAÇÃO DE BASQUETE COM PINTURA EPÓXI-INTERNATIONAL NA COR AMARELO SEGURANÇA - REF.: C 067.  
 -TERCEIRA FAIXA: MARCAÇÃO DE HANDEBOL COM PINTURA EPÓXI-INTERNATIONAL LINHA TRACEJADA - VERMELHO SEGURANÇA - REF.: B 291, DEMAIS LINHAS - BRANCO - REF.: B 000.  
 -QUARTA FAIXA: MARCAÇÃO DE FUTEBOL COM PINTURA EPOXI INTERNATIONAL COR BRANCA.

3-PINTURA DOS AFASTAMENTOS LATERAIS, DOS ESPELHOS E PISOS DA ARQUIBANCADA E DE FUNDO DO PISO DA QUADRA NA COR CONCRETO;

4-PINTURA DA ÁREA COMUM A TODOS OS ESPORTES + CÍRCULO CENTRAL DE BASQUETE - AZUL CÉU - REF. C380 COM TINTA EPOXI INTERGARD INTERNATIONAL.

5-ÁREAS DO FUTEBOL DE SALÃO + CÍRCULO CENTRAL (FORA O CÍRCULO CENTRAL DO BASQUETE) - COR AZUL SEGURANÇA.

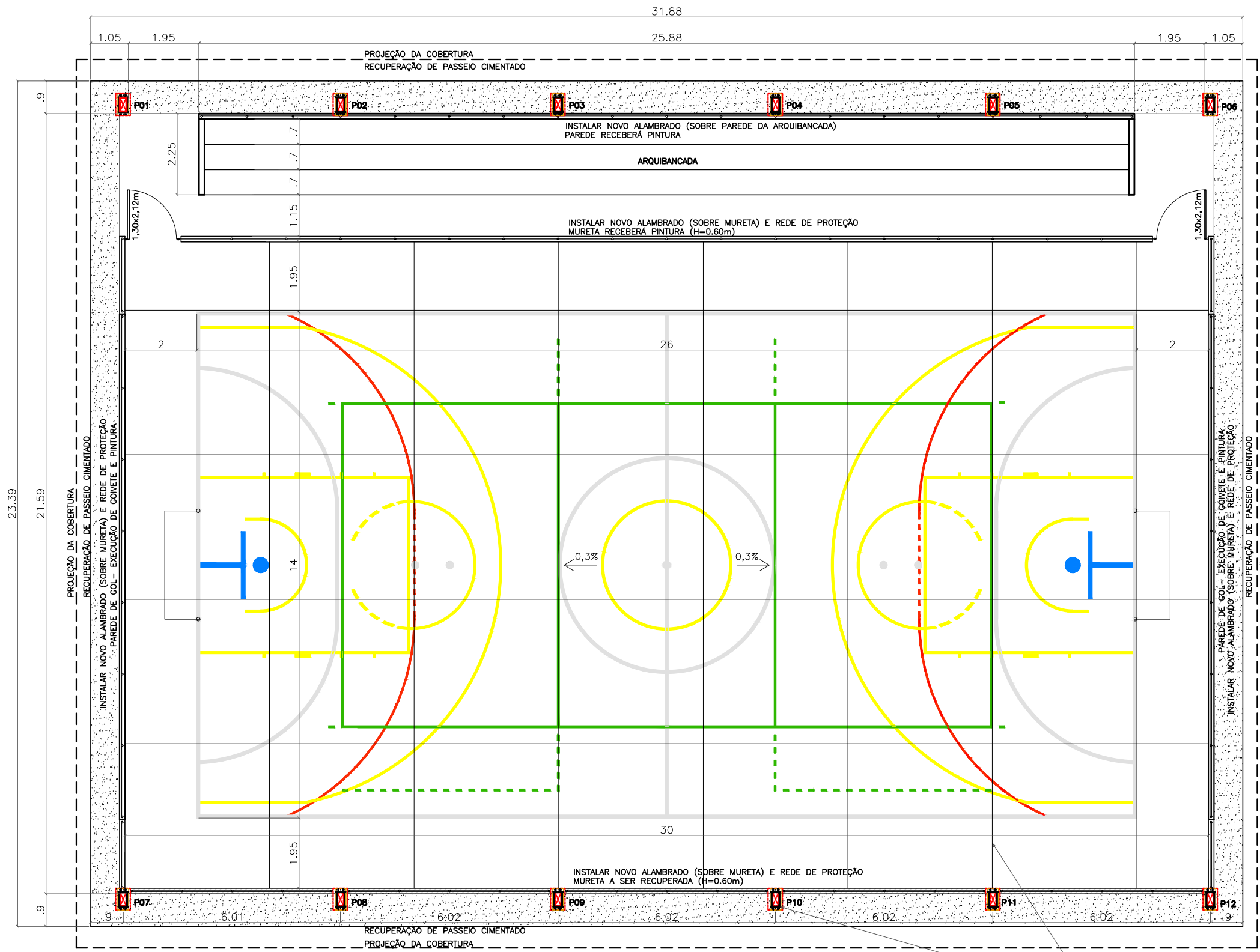

-REALIZAR MANUTENÇÃO DAS JUNTAS NO PISO DA QUADRA;  
 -TRATAMENTO DA PINTURA DAS ESTRUTURAS METÁLICAS.

PLANTA BAIXA - ÁREA DA QUADRA COBERTA: 810,03m<sup>2</sup>  
 ESCALA : 1/125

**LEGENDA DE ESPECIFICAÇÕES**

	PILARES METÁLICOS A SEREM RECUPERADOS
	RECONSTRUÇÃO DE PISO CIMENTADO EM TODA EXTENSÃO DA QUADRA COBERTA
	RECUPERAÇÃO DE MURETA (LATERAL AO TALUDE)

**SEDU**  
 SUBSECRETÁRIO DE SUPORTE À EDUCAÇÃO:  
 AURÉLIO MENEQUELLI RIBEIRO

**GOVERNO DO ESTADO DO ESPÍRITO SANTO**  
 SECRETARIA DE ESTADO DA EDUCAÇÃO

ESCOLA: EEEF "TAQUARA I"	MUNICÍPIO: SERRA
OBRA: REFORMA CIVIL E ELÉTRICA	LOTE: L2 DATA: SET./2019
CONTEÚDO: PLANTA BAIXA - QUADRA COBERTA	DESENHO: JOSIANE PRANCHA: 04/07

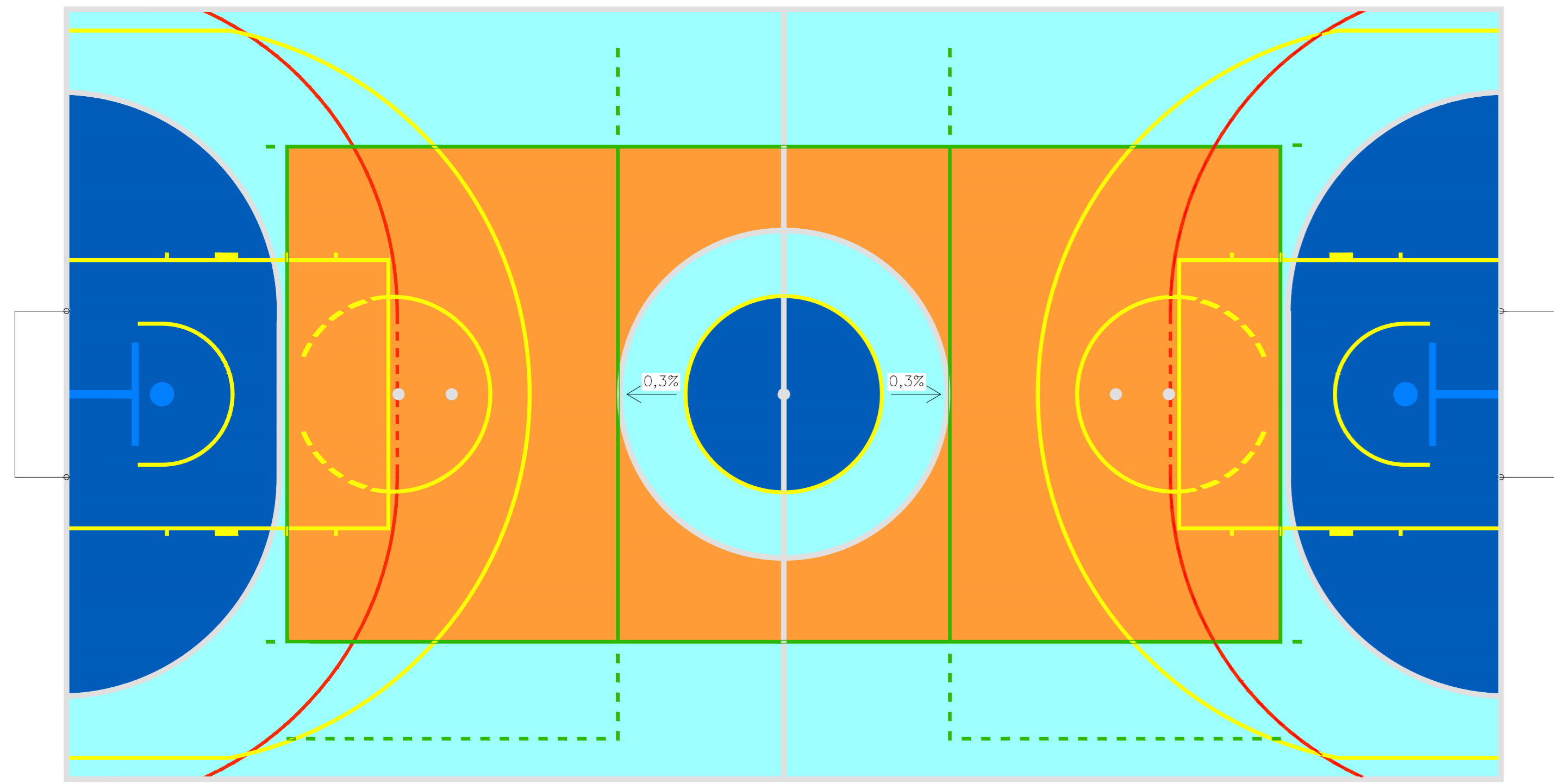

**PLANTA DE PINTURA**  
ESCALA: 1/75

-PINTURA DAS FAIXAS DEMARCATÓRIAS EM EPÓXI INTERGARD - INTERNATIONAL,  
-ÁREA COMUM A TODOS OS ESPORTES + CÍRCULO CENTRAL DE BASQUETE - COR AZUL CÉU - REF. C380  
-ÁREAS DO FUTEBOL DE SALÃO + CÍRCULO CENTRAL (FORA O CÍRCULO CENTRAL DO BASQUETE) - COR AZUL SEGURANÇA  
-ÁREA DA QUADRA DE VOLEIBOL - COR LARANJA SEGURANÇA - REF. C244

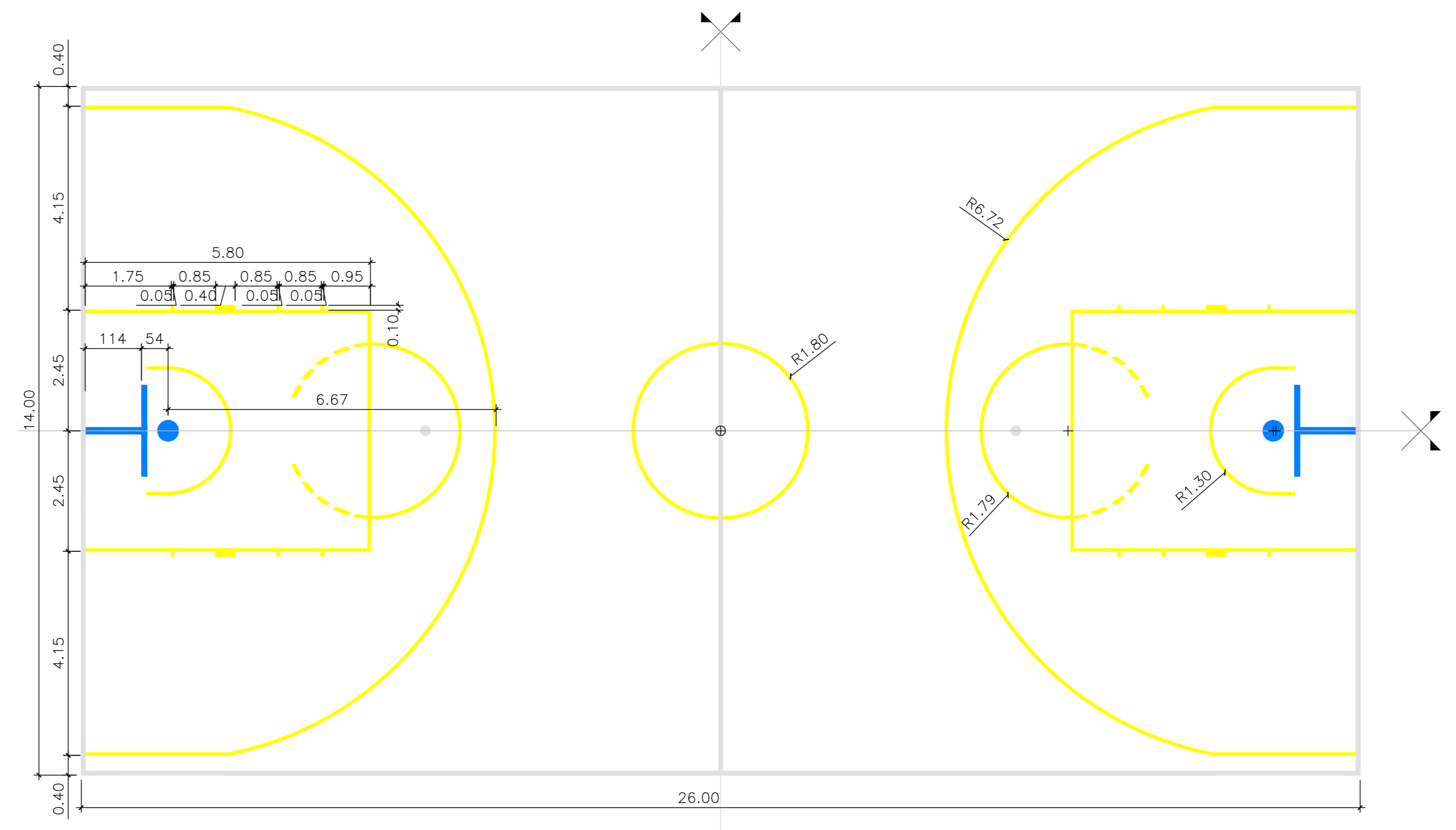

**BASQUETEBOLO**  
ESCALA: 1/75

-PINTURA DAS FAIXAS DEMARCATÓRIAS EM EPÓXI INTERGARD - INTERNATIONAL,  
-BASQUETEBOLO - AMARELO SEGURANÇA - REF.: C 067  
-LARGURA= 5 CM

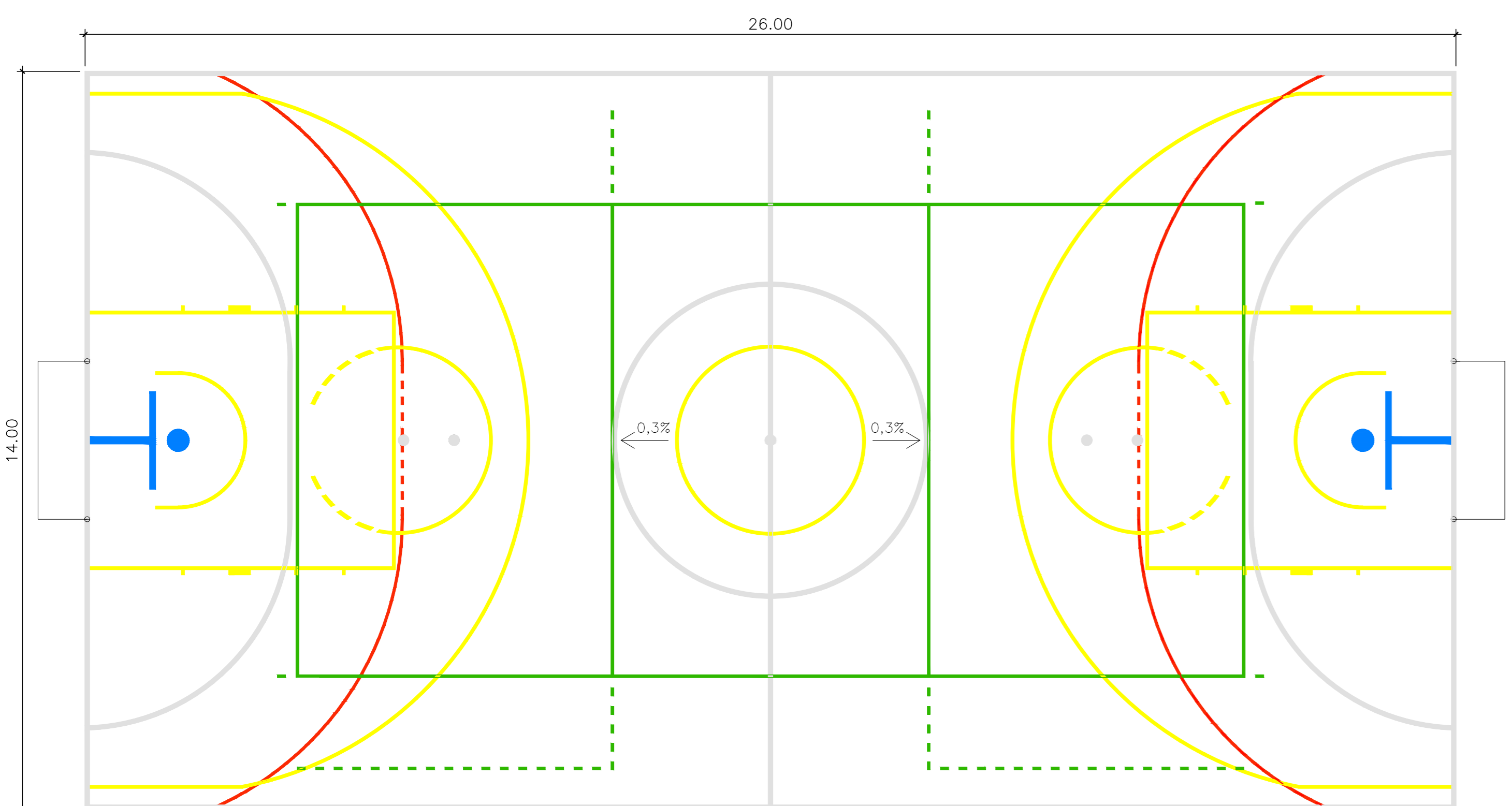

**PLANTA DE MARCAÇÃO**  
ESCALA: 1/75

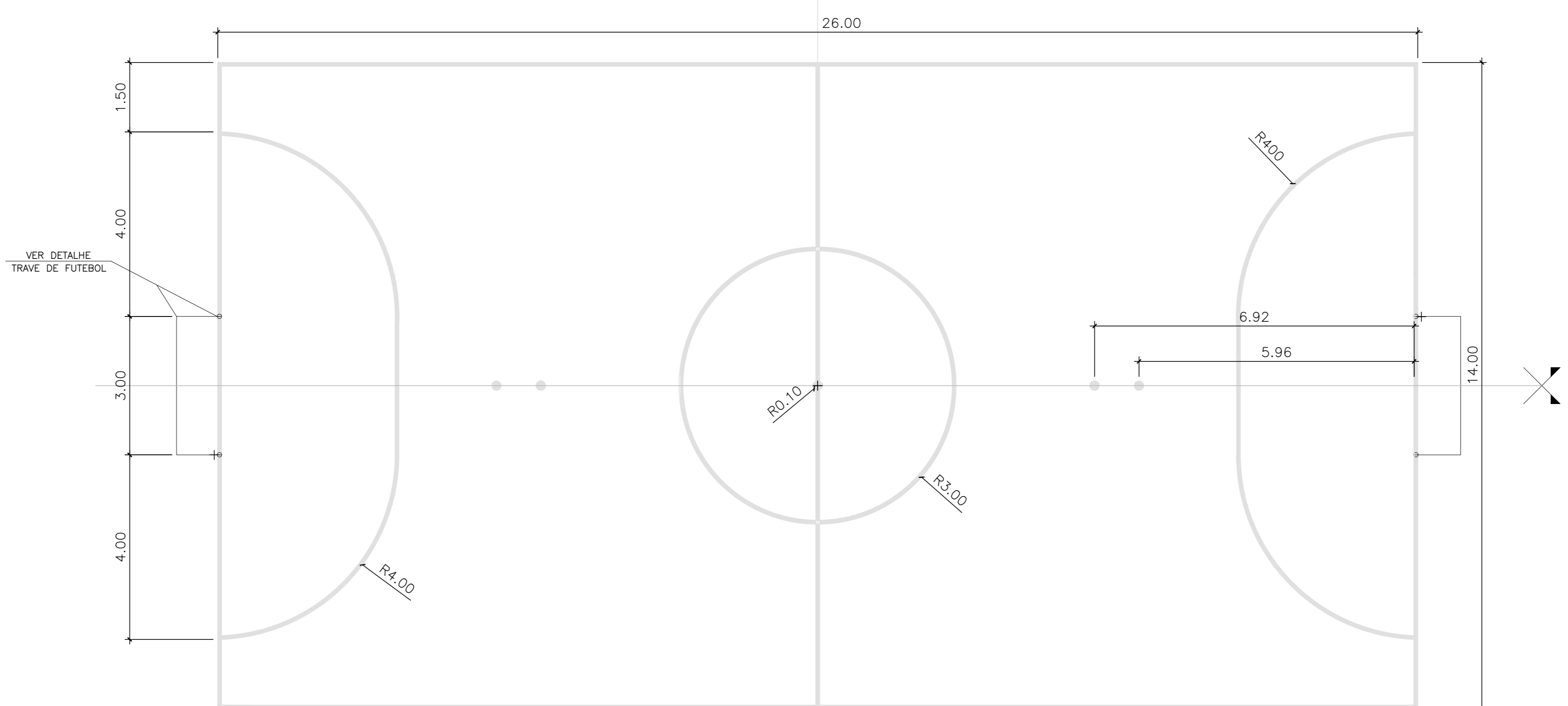

**FUTEBOL DE SALÃO**  
ESCALA: 1/75

-PINTURA DAS FAIXAS DEMARCATÓRIAS EM EPÓXI INTERGARD - INTERNATIONAL,  
-FUTEBOL DE SALÃO - BRANCO - REF.: B000  
-LARGURA= 8 CM

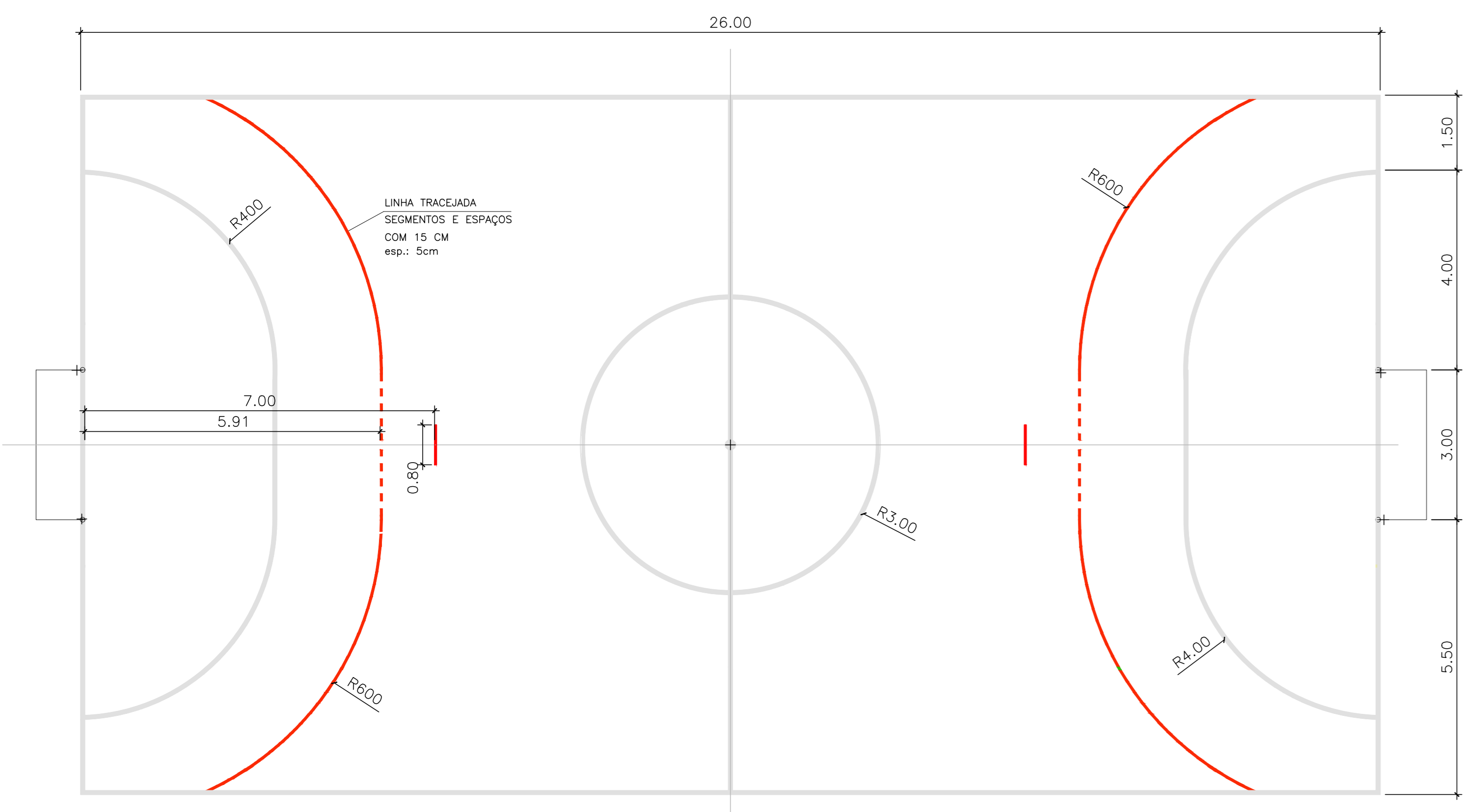

**HANDEBOL**  
ESCALA: 1/75

-PINTURA DAS FAIXAS DEMARCATÓRIAS EM EPÓXI INTERGARD - INTERNATIONAL,  
-HANDEBOL - LINHA TRACEADA - VERMELHO SEGURANÇA - REF.: B 291  
-DEMAIS LINHAS - BRANCO - REF.: B 000  
-LARGURA= 5 CM

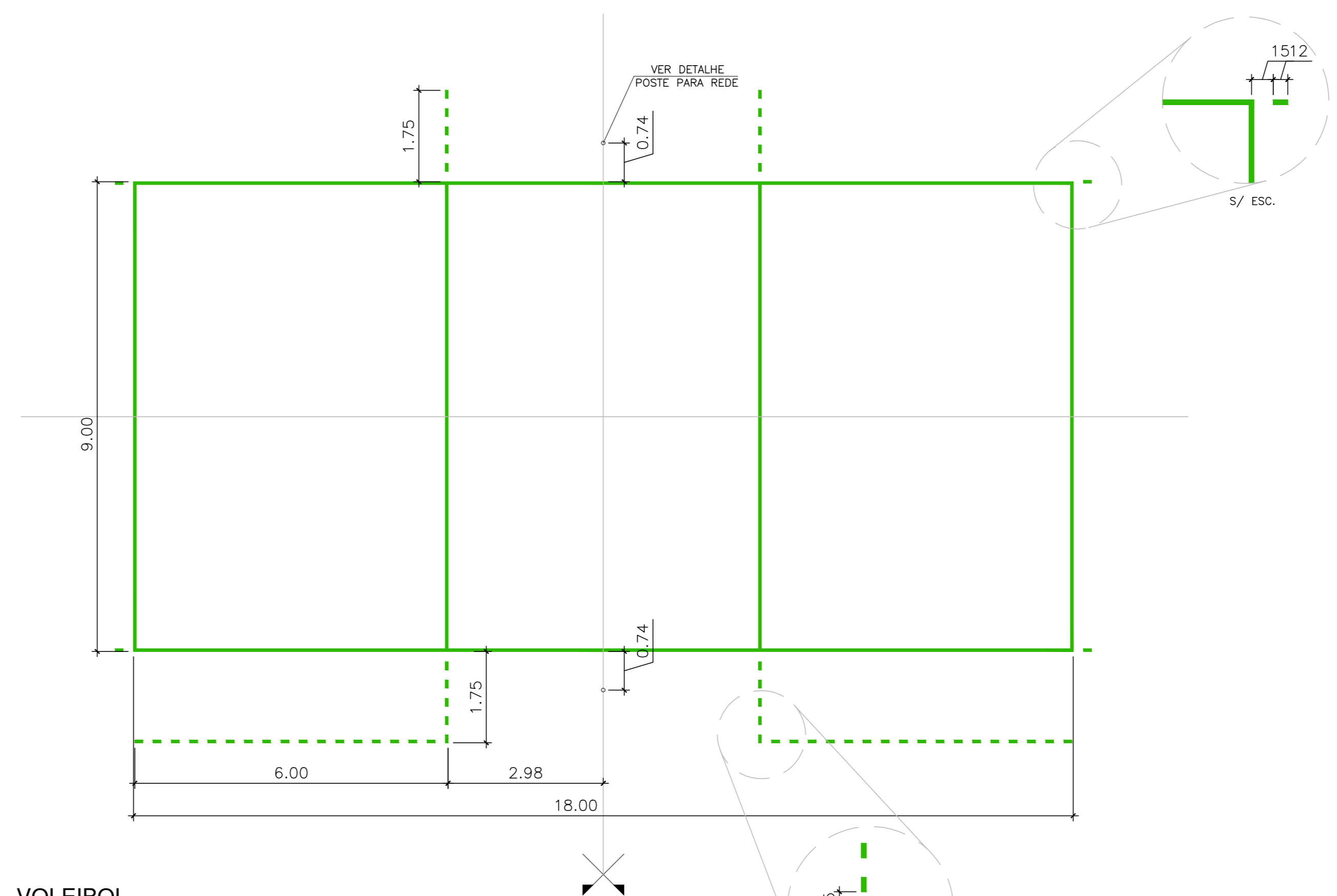

**VOLEIBOL**  
ESCALA: 1/75

-PINTURA DAS FAIXAS DEMARCATÓRIAS EM EPÓXI INTERGARD - INTERNATIONAL,  
-VOLEIBOL - VERDE COSTADO - REF.: J 541  
-LARGURA= 5 CM

05			
04			
03			
02			
01			
N°	DESCRIÇÃO	RESP.	DATA

**REVISÃO**

**GOVERNO DO ESTADO DO ESPÍRITO SANTO**  
SECRETARIA DE ESTADO DA EDUCAÇÃO - SEDU  
**SEDU** GERÊNCIA DE REDE FÍSICA ESCOLAR

<b>PROJETO ARQUITETÔNICO</b>	
TÍTULO: <b>EEEF TAQUARA I - PINTURA DE PISO DE QUADRA</b>	
ENDEREÇO: RUA BELA-FLORES, S/N - TAQUARA I, SERRA, ES, 29.167-803	
PRINCIPAL: PROJETO ARQUITETÔNICO - PAGINAÇÃO PINTURA	PROJETO: ARQUITETÔNICO
SUBSECRETÁRIO DE SUPORTE À EDUCAÇÃO: AURELIO MENEZES RIBEIRO	ESCALA: INDICADA
GERENTE DE SERVIÇO: MARCELO AMORIM GONCALVES	UNIDADE: METRO
COORDENADOR GERAL: EDSON DE OLIVEIRA PIRES	CREA-ES: 64866/D
AUTOR PROJETO: FABIANNE MIRANDA AGUIAR	CRP-ES: 24.157/D-ES
CO-AUTOR PROJETO:	CAU-ES:
RESPONSÁVEL TÉCNICO:	CREA:
PROJETO: L2SER16-05-AQ-R00-03.dwg	RESENHA: JOSEANE FERREIRA MENZ

**PLANTA DE PINTURA**  
**PLANTA DE MARCAÇÃO**  
**HANDEBOL, BASQUETEBOLO**  
**VOLEIBOL E FUTEBOL DE SALÃO**

**05**  
**07**

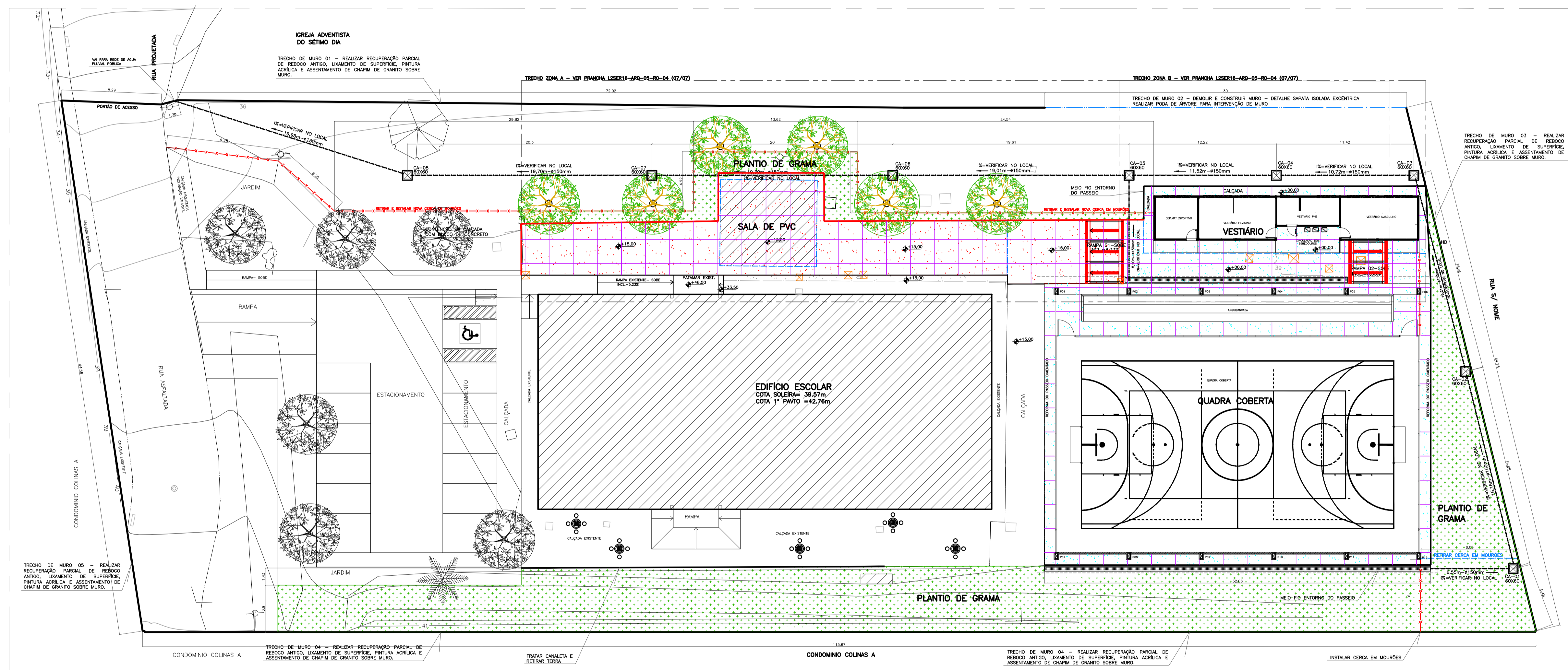

PLANTA DE IMPLANTAÇÃO - ESC.1/125  
 REFORMA DOS MUROS, DAS CERCAS EM MOURÕES, DRENAGEM E JARDINS

SIMBOLO	ESPECIFICAÇÕES
[Symbol]	PIZZA COMBIMON COMBIMON COM LITRO DE BRITA - TRECHO ZONA A (CALÇADA E RAMPA DE RECRETES)
[Symbol]	PIZZA COMBIMON COMBIMON - TRECHO ZONA B/PASSEIO DA QUADRA COBERTA (CALÇADA E RAMPA DE RECRETES)
[Symbol]	LACALHO HORIZONTAL 30X30cm PAVIMENTO COM VENTILAR E PAINEL DE ALUMINUM TELA
[Symbol]	LACALHO HORIZONTAL 30X30cm PAVIMENTO COM VENTILAR E PAINEL DE ALUMINUM TELA
[Symbol]	GRAMA ESPESSURA SOBRE TERRA VEGETAL, ESP=10cm
[Symbol]	TUBO DE PVC MEDIO PARA ESCOTO, DIAM. 150mm, INCLUIRE ESCOVAÇÃO E INTERIO COM ÁGUA
[Symbol]	DETALE DO PISO DE PVC COMBIMON, TRECHO DO MURO, COTA DA MOURÃO
[Symbol]	EXECUÇÃO DE CERCA EM MOURÃO
[Symbol]	EXECUÇÃO COM CONTORNO DE BLOCO DE CONCRETO DA CALÇADA (TRECHO ZONA A)
[Symbol]	EXECUÇÃO DE MEO FIO ENTORNO DO PASSEIO COMBIMON/CALÇADA (TRECHO ZONA B E QUADRA COBERTA)
[Symbol]	SAPATA DE ALUMINUM DA ALV. DE BLOCO DE CONCRETO 30X30cm, 30X30cm e 30X30cm, COM TAMPA DE FERRO
[Symbol]	ELABORAÇÃO DE CANAL DE ÁGUA, INFEÇÃO E PASSAGEM, EXECUÇÃO TAMPA DE CONCRETO
[Symbol]	CANALETA COM MURADA DE FERRO 20X100mm
[Symbol]	BANCO DE CONCRETO APARENTE COM TAMPA 40X40cm e BASE 20X20cm e MURA DE CONCRETO COM TAMPA 40X40cm, BASE DE 20X20cm e 20X20cm, INCLUIRE ESCOVAÇÃO
[Symbol]	PLANTIO DE ÁRVORE ORNAMENTAL COM ALTURA MÍNIMA 2,00METROS

Nº	DESCRIÇÃO	RESP.	DATA
05			
04			
03			
02			
01			

REVISÃO

**GOVERNO DO ESTADO DO ESPÍRITO SANTO**  
 SECRETARIA DE ESTADO DA EDUCAÇÃO - SEDU

**epc**

**GERÊNCIA DE REDE FÍSICA ESCOLAR**

<b>SEDU</b>	
<b>REFORMA CIVIL E ELÉTRICA</b>	
RUA BELA-FLORES, 11, S/N - TAQUARA L. SERRA, ES. 29.167-803	
<b>PROJETO</b>	<b>ARQUITETURA</b>
PROJETO DE SUPORTE A EDIFICAÇÃO	
CLIENTE DA DEPT:	AURELIO MENEZES RIBEIRO
COORDENADOR GERAL:	MARCELO AMORIM GONCALVES
AUTOR PROJETO:	EDSON DE OLIVEIRA PIRES
COORDENADOR TÉCNICO:	FABIANE VAREZA SOUZA
PROJETO:	L2SER16-ARQ-05-R0-04.dwg
PROJETO:	06
PROJETO:	07
PROJETO:	08
PROJETO:	09
PROJETO:	10
PROJETO:	11
PROJETO:	12
PROJETO:	13
PROJETO:	14
PROJETO:	15
PROJETO:	16
PROJETO:	17
PROJETO:	18
PROJETO:	19
PROJETO:	20
PROJETO:	21
PROJETO:	22
PROJETO:	23
PROJETO:	24
PROJETO:	25
PROJETO:	26
PROJETO:	27
PROJETO:	28
PROJETO:	29
PROJETO:	30
PROJETO:	31
PROJETO:	32
PROJETO:	33
PROJETO:	34
PROJETO:	35
PROJETO:	36
PROJETO:	37
PROJETO:	38
PROJETO:	39
PROJETO:	40
PROJETO:	41
PROJETO:	42
PROJETO:	43
PROJETO:	44
PROJETO:	45
PROJETO:	46
PROJETO:	47
PROJETO:	48
PROJETO:	49
PROJETO:	50



<b>CAPTURADO POR</b>	
FABIANNE MIRANDA AGUIAR ENGENHEIRO CIVIL PL SEDU - GERFE	
<b>DATA DA CAPTURA</b>	11/10/2019 10:47:43 (HORÁRIO DE BRASÍLIA - UTC-3)
<b>VALOR LEGAL</b>	ORIGINAL
<b>NATUREZA</b>	DOCUMENTO NATO-DIGITAL

<b>ASSINARAM O DOCUMENTO</b>	
FABIANNE MIRANDA AGUIAR ENGENHEIRO CIVIL PL SEDU - GERFE Assinado em 11/10/2019 10:47:42 Documento original assinado eletronicamente, conforme art. 6, § 1º, do Decreto 4410-R/2019.	
JOSIANE FERREIRA MUNIZ TÉCNICO CIVIL SEDU - GERFE Assinado em 08/10/2019 09:55:34 Documento original assinado eletronicamente, conforme art. 6, § 1º, do Decreto 4410-R/2019.	
FELIPE DE BRITO AURÉLIO ENG. COORD. ELÉTRICO SR SEDU - GERFE Assinado em 07/10/2019 08:46:29 Documento original assinado eletronicamente, conforme art. 6, § 1º, do Decreto 4410-R/2019.	
MOISÉS BRITO SOBRINHO ENGENHEIRO COORD. CIVIL SR SEDU - GERFE Assinado em 09/10/2019 08:55:48 Documento original assinado eletronicamente, conforme art. 6, § 1º, do Decreto 4410-R/2019.	
WILSON RODRIGUES GONÇALVES ARQUITETO COORD. SR SEDU - GERFE Assinado em 11/10/2019 09:42:35 Documento original assinado eletronicamente, conforme art. 6, § 1º, do Decreto 4410-R/2019.	
EDSON DE OLIVEIRA PIRES ENGENHEIRO COORD. GERAL MASTER SEDU - GERFE Assinado em 08/10/2019 09:02:11 Documento original assinado eletronicamente, conforme art. 6, § 1º, do Decreto 4410-R/2019.	

A disponibilidade do documento pode ser conferida pelo link <https://e-docs.es.gov.br/documento/registro/2019-FT000W>



Consulta via leitor de QR Code.